Giresun Üniversitesi

Tıp Fakültesi
Fakülte Kuruluna Temsilci Üye Seçimi Süreci İş Akışı

İş Akış Adımları	Sorumlu	İlgili Dokümanlar
Fakülte Kuruluna temsilci üye seçimi öğretim üyelerine (Prof. Dr., Doç. Dr., Dr. Öğr. Üyesine ayrı ayrı) Dekanlık tarafından yazılı olarak bildirilerek seçim için davet edilirler.	- Dekan - Fakülte Sekreteri - Birim Personeli	- 2547 sayılı Kanun - Üniversitelerde Akademik Teşkilat Yönetmeliği
Gizli oyla yapılacak seçim için üye sayısı kadar mühürlü oy pusulası ve zarf hazırlanır.	- Birim Personeli	- 2547 sayılı Kanun - Üniversitelerde Akademik Teşkilat Yönetmeliği - Oy Pusulası
Seçime üye tam sayısının yarıdan bir fazlası katıldı mı? (HAYIR → Seçim Dekanın belirleyeceği gün ve saate tekrarlanır.)	- Dekan - Fakülte Sekreteri - Birim Personeli	- 2547 sayılı Kanun - Üniversitelerde Akademik Teşkilat Yönetmeliği
İlk turda salt çoğunluğu sağlayan aday var mı? (HAYIR → İkinci tura geçilir)	- Dekan - Fakülte Sekreteri - Birim Personeli	- 2547 sayılı Kanun - Üniversitelerde Akademik Teşkilat Yönetmeliği
İkinci turda salt çoğunluğu sağlayan aday var mı? (EVET → Seçim sonucu katılanların düzenleyeceği bir tutanakla Dekanlığa bildirilir.)	- Dekan - Fakülte Sekreteri - Birim Personeli	- 2547 sayılı Kanun - Üniversitelerde Akademik Teşkilat Yönetmeliği - Seçim Sonuç Tutanağı
Üçüncü turda sal çoğunluğu sağlayan aday var mı? (EVET → Seçim sonucu katılanların düzenleyeceği bir tutanakla Dekanlığa bildirilir.)	- Dekan - Fakülte Sekreteri - Birim Personeli	- 2547 sayılı Kanun - Üniversitelerde Akademik Teşkilat Yönetmeliği
Dördüncü turda adayların aldığı oylar eşit mi? (EVET → Dekan, seçime katılanların salt çoğunluğa bakmadan en fazla oyu alan adayı Fakülte Kurulu Temsilci Üye olarak atar.)	- Dekan - Fakülte Sekreteri - Birim Personeli	- 2547 sayılı Kanun - Üniversitelerde Akademik Teşkilat Yönetmeliği
Dekan, seçime katılanların salt çoğunluğa bakmadan en fazla oyu alan adayı Fakülte Kurulu Temsilci Üye olarak atar.	- Dekan	- 2547 sayılı Kanun - Üniversitelerde Akademik Teşkilat Yönetmeliği - Seçim Sonuç Tutanağı

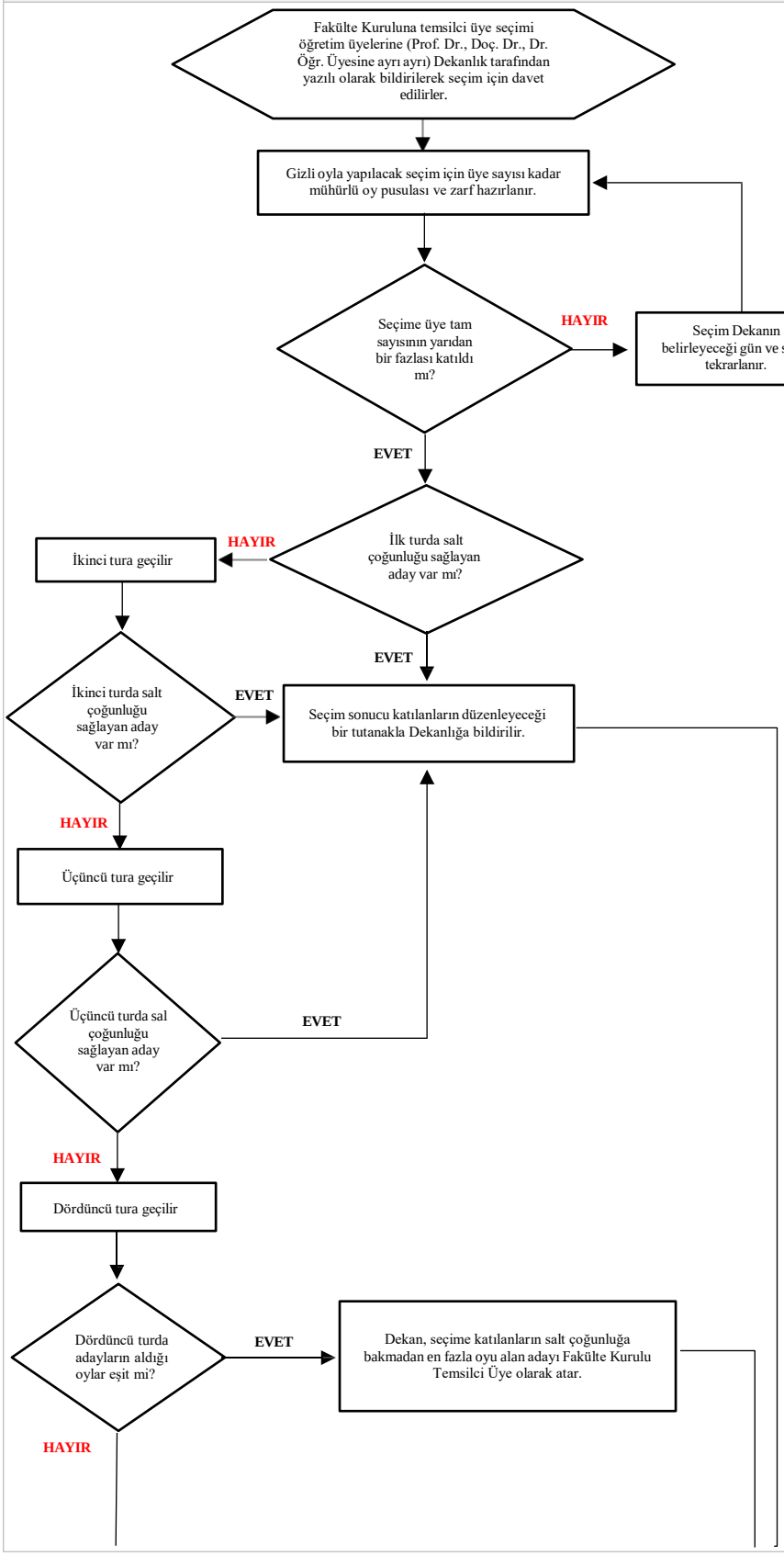

Giresun Üniversitesi

Tıp Fakültesi
Fakülte Kuruluna Temsilci Üye Seçimi Süreci İş Akışı

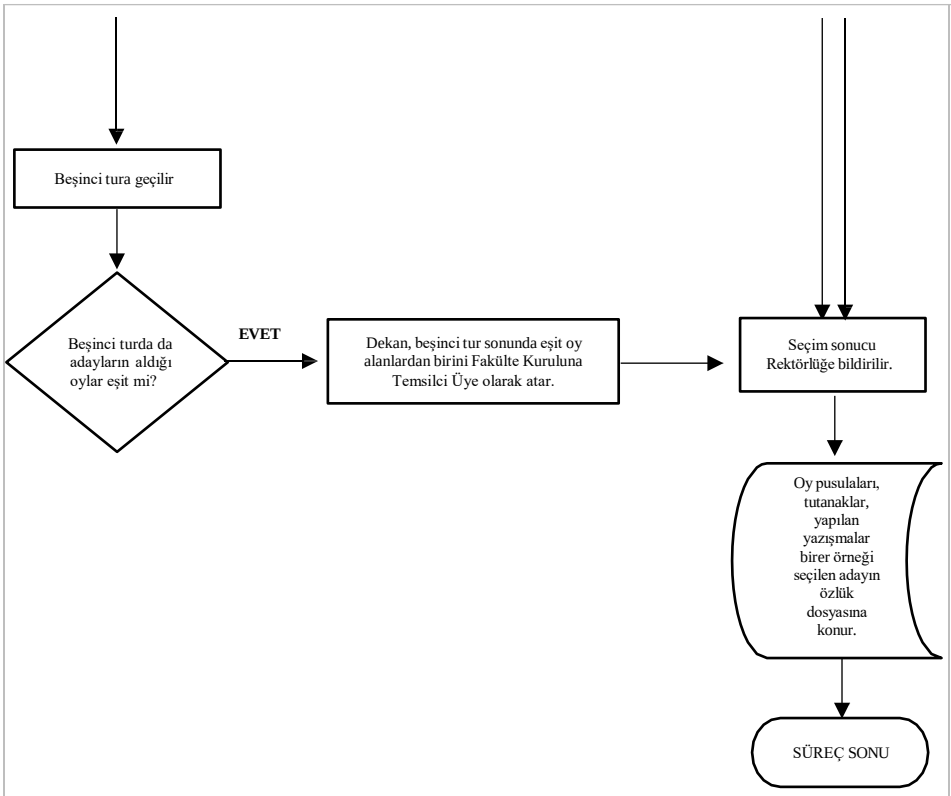

- Dekan - Fakülte Sekreteri - Birim Personeli	- 2547 sayılı Kanun - Üniversitelerde Akademik Teşkilat Yönetmeliği
- Dekan	- 2547 sayılı Kanun - Üniversitelerde Akademik Teşkilat Yönetmeliği - Seçim Sonuç Tutanağı
- Birim Personeli	- Standart Dosya Planı - Özlük Dosyası